

# TDua

---

**CUBs a partir de datos  
capturados de sumaria en AEAT**



# TDua

## CUBs a partir de datos capturados de sumaria en AEAT

Esta funcionalidad, solo disponible en versiones windows de TDua, permite generar uno o varios expedientes/declaraciones Cambio de Ubicación (CUB) de forma casi completa, a partir de la captura de los datos de la declaración sumaria en la web de la AEAT.

La consulta para captura de datos de la declaración sumaria puede hacerse de dos formas diferentes:

- A partir del número de contenedor
- A partir del número de declaración sumaria

### 1. Captura de datos a partir del número de contenedor.

Desde el menú principal, opción ADT / Cambio de Ubicación / Consulta web AEAT / Captura x Contenedor.

La ventana de selección permite, además de filtrar los datos de la búsqueda, incorporar una serie de datos de forma general para que se añadan automáticamente en el CUB a generar.

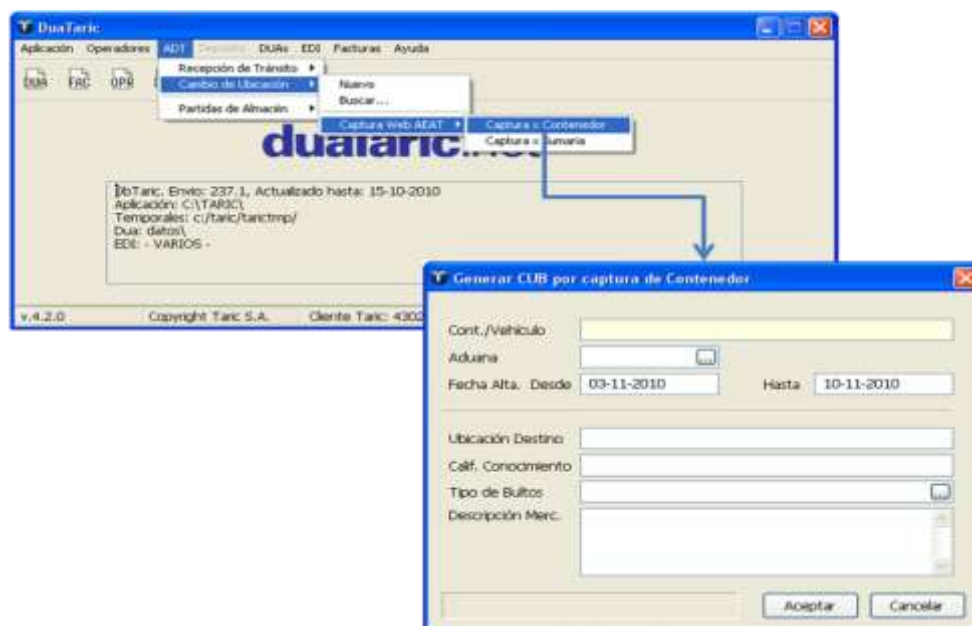

A partir de los datos de filtrado se accede, directamente y de forma transparente para el usuario, a la web de la AEAT, capturándose los datos que cumplen los criterios de búsqueda.

**Nota:** Debido a las características de la consulta de esta información en la AEAT, dependiendo del número de líneas (normalmente partidas) de la declaración sumaria en las que figure el contenedor solicitado, el tiempo de respuesta puede ser mayor o menor, aunque normalmente no sobrepasa unos segundos.

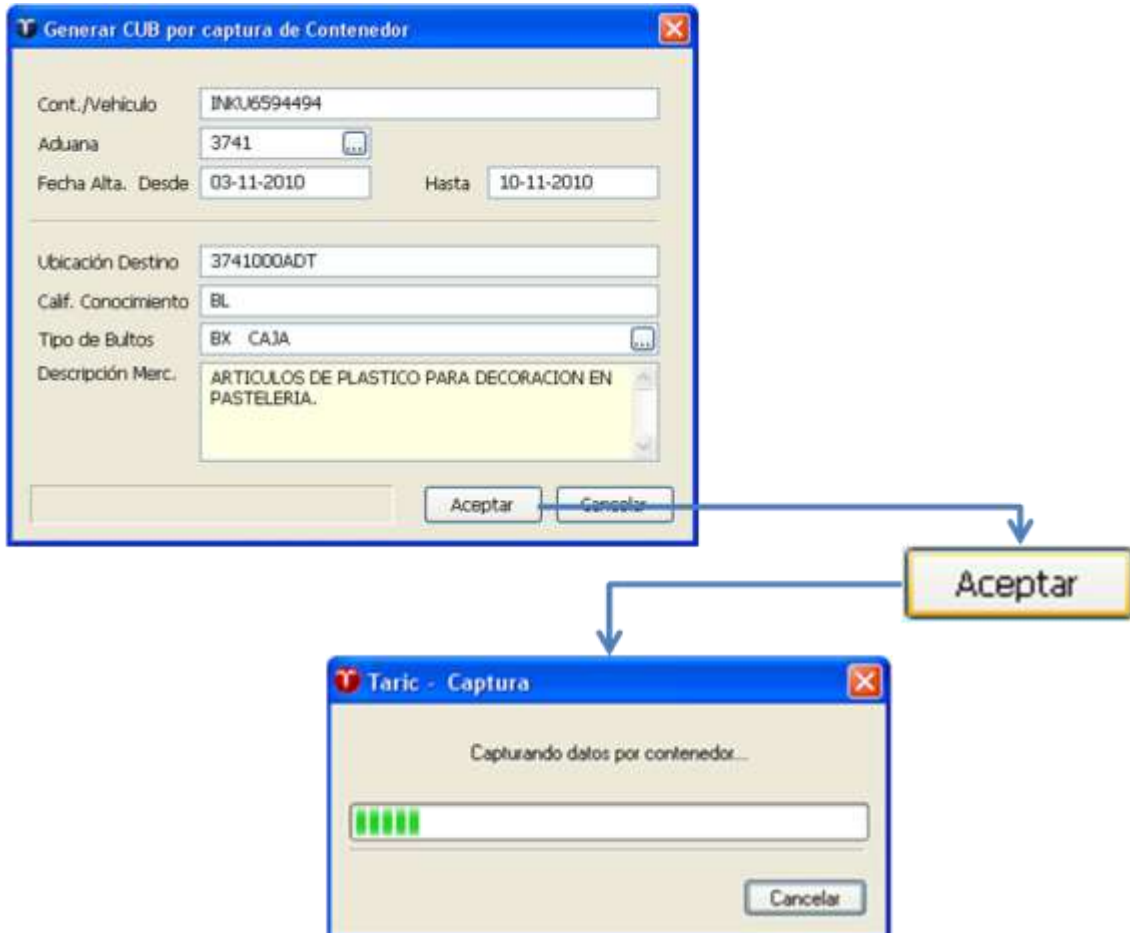

Como resultado de la consulta se mostrará una ventana en TDua con el contenido capturado de la AEAT, donde aparecerán las líneas de la declaración sumaria localizada con los datos:

- Número de declaración sumaria
- Número de partida de la sumaria
- Fecha de alta
- Estado
- Código de mercancía (4 dígitos)
- Identificación del transporte
- Número de conocimiento

- Ubicación
- Kilos y bultos (disponibles)

Sobre esta lista se deberán seleccionar las líneas que se pretendan incluir en la declaración CUB, del siguiente modo:

- pinchando con el ratón en el recuadro izquierdo de cada línea o pulsando la barra espaciadora sobre la línea, para seleccionar o quitar la selección.
- pulsando la tecla "+", se seleccionan todas las líneas.

Una vez seleccionadas las líneas deseadas, pulsando el botón "+.." o directamente las teclas Ctrl-W se generará uno o varios expedientes tipo CUB con los datos cumplimentados tanto de la primera ventana de selección como los de las líneas de la declaración sumaria.

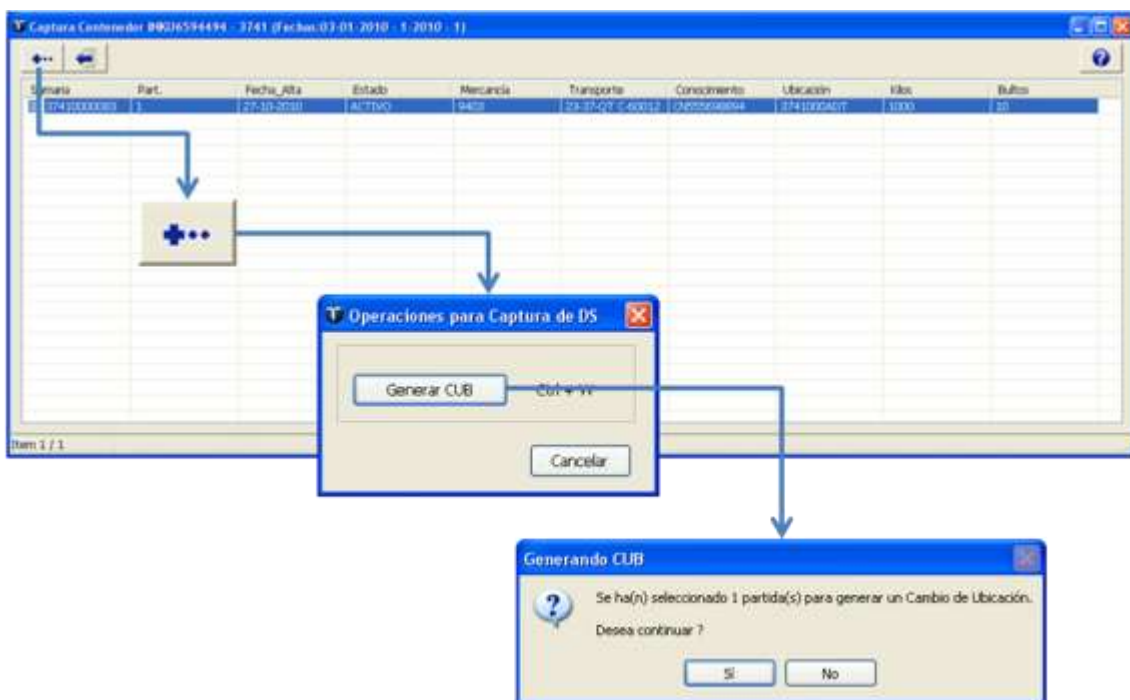

Automáticamente la aplicación se sitúa en el CUB generado para su revisión, modificación y/o aceptación.

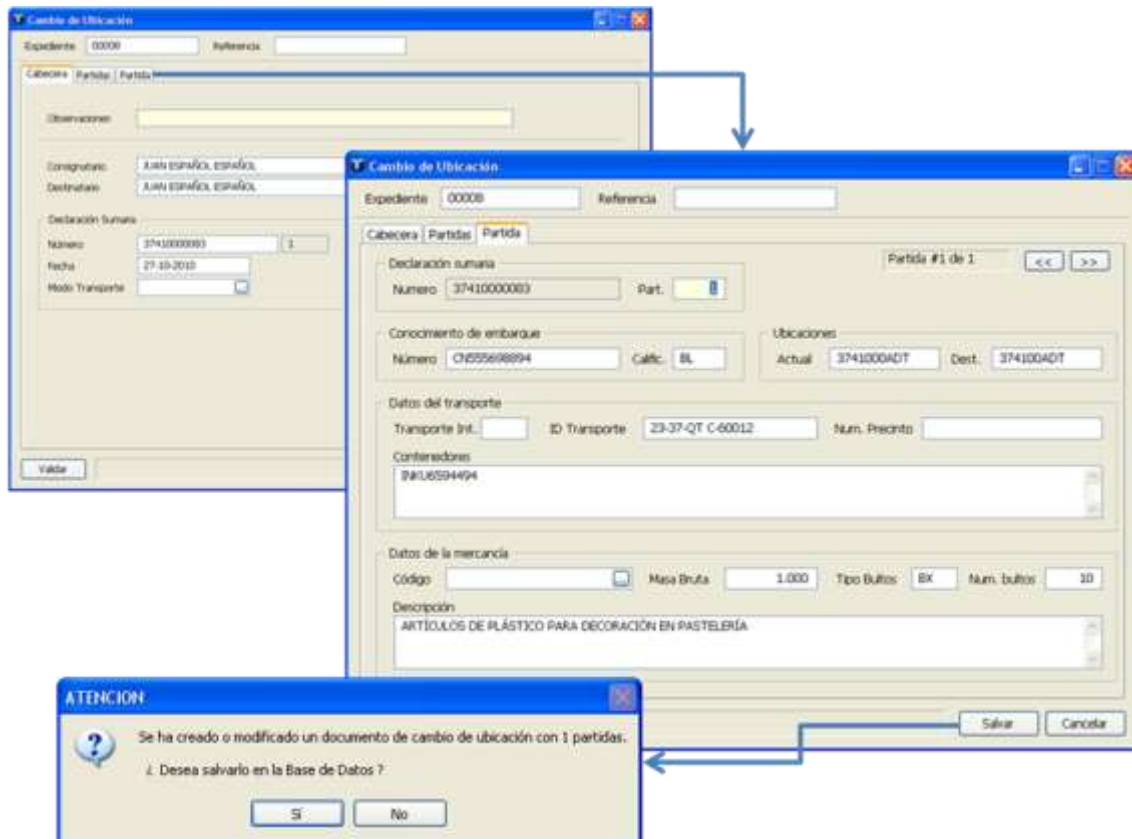

Una vez completado y salvado, se propone su envío/declaración a la AEAT.

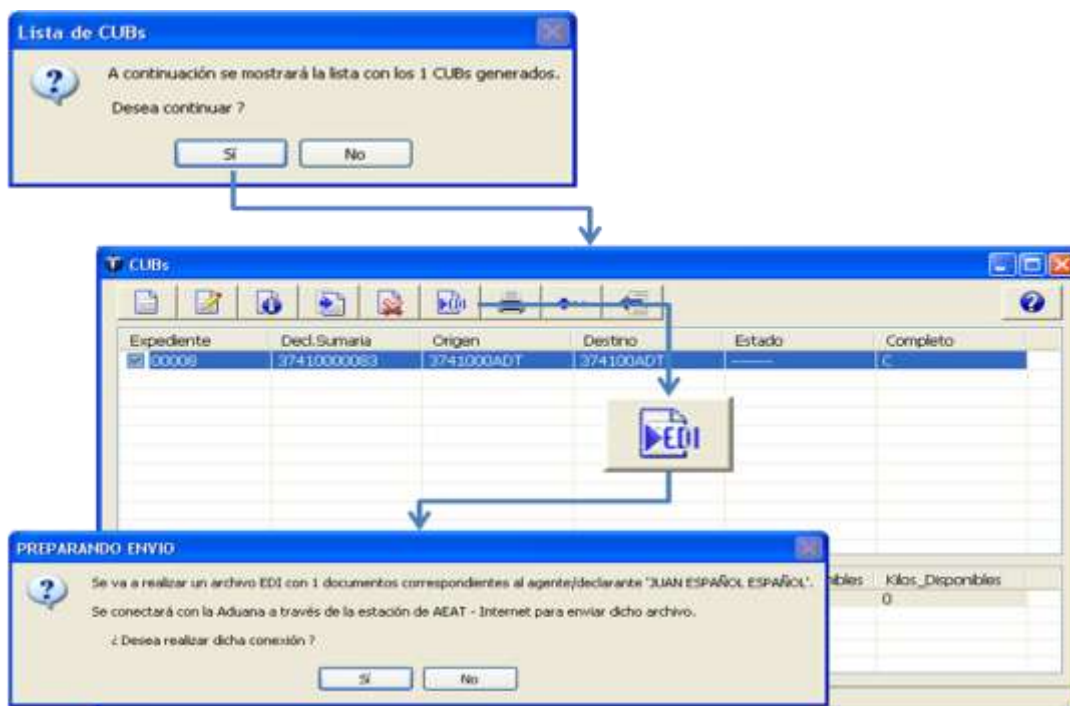

## 2. Captura de datos a partir del número de declaración sumaria.

Desde el menú principal, opción ADT / Cambio de Ubicación / Consulta web AEAT / Captura x Sumaria.

La ventana de selección permite, además de filtrar los datos de la búsqueda, incorporar una serie de datos de forma general para que se añadan automáticamente en el CUB a generar.

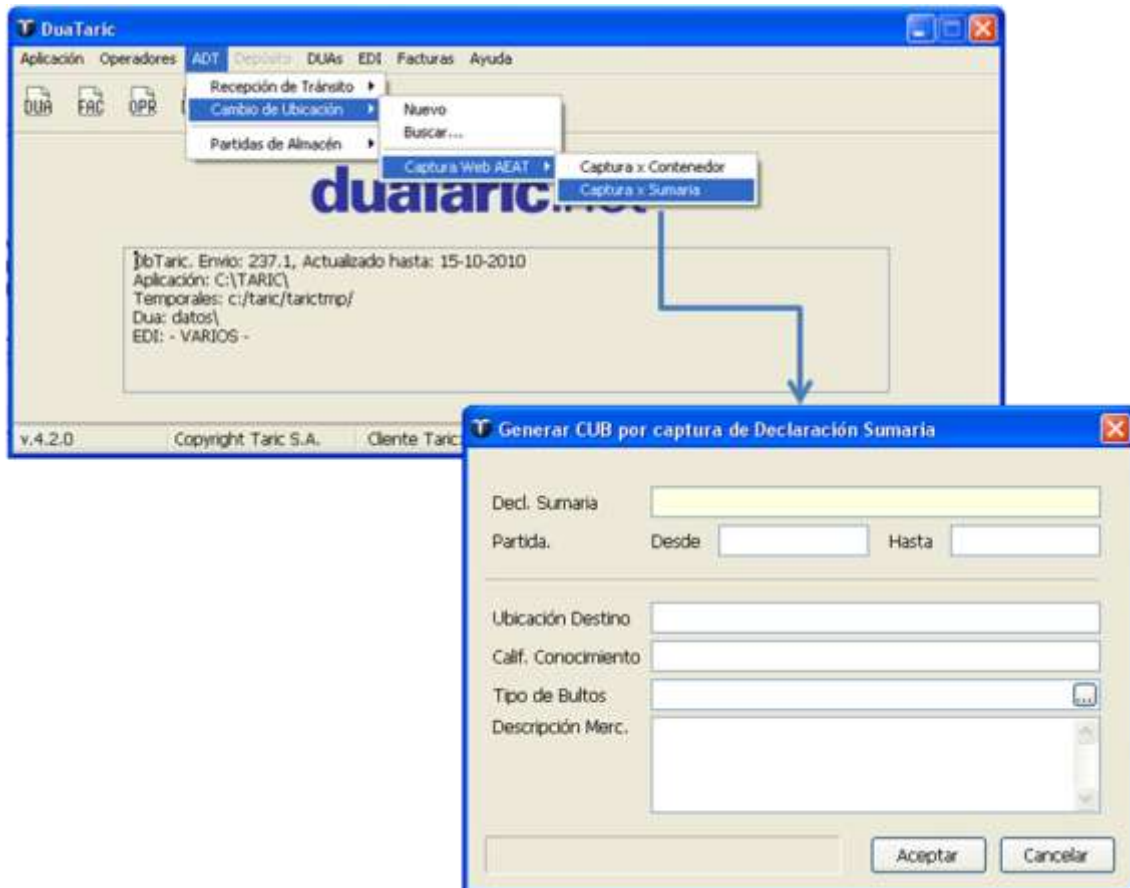

A partir de los datos de filtrado se accede, directamente y de forma transparente para el usuario, a la web de la AEAT capturándose los datos que cumplen los criterios de búsqueda.

**Nota:** Debido a las características de la consulta de esta información en la AEAT, dependiendo del número de líneas (normalmente partidas) de la declaración sumaria en las que figure el contenedor solicitado, el tiempo de respuesta puede ser mayor o menor, aunque normalmente no sobrepasa unos segundos.

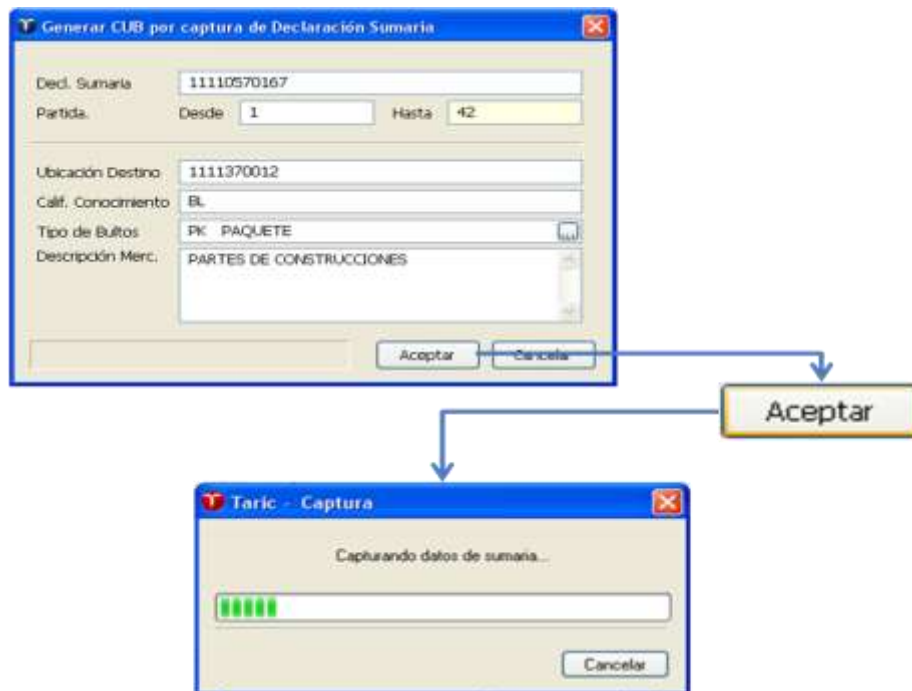

Como resultado de la consulta se mostrará una ventana en TDua con el contenido capturado de la AEAT, donde aparecerán las líneas de la declaración sumaria localizada con los datos:

- Número de declaración sumaria
- Número de partida de la sumaria
- Fecha de alta
- Estado
- Código de mercancía (4 dígitos)
- Identificación del transporte
- Número de conocimiento
- Ubicación
- Kilos y bultos (disponibles)

Sobre esta lista se deberán seleccionar las líneas que se pretendan incluir en la declaración CUB, del siguiente modo:

- pinchando con el ratón en el recuadro izquierdo de cada línea o pulsando la barra espaciadora sobre la línea, para seleccionar o quitar la selección.
- pulsando la tecla "+", se seleccionan todas las líneas.

Una vez seleccionadas las líneas deseadas, pulsando el botón "+.." o directamente las teclas Ctrl-W se generará un expediente tipo CUB con los datos cumplimentados tanto de la primera ventana de selección como los de las líneas de la declaración sumaria.

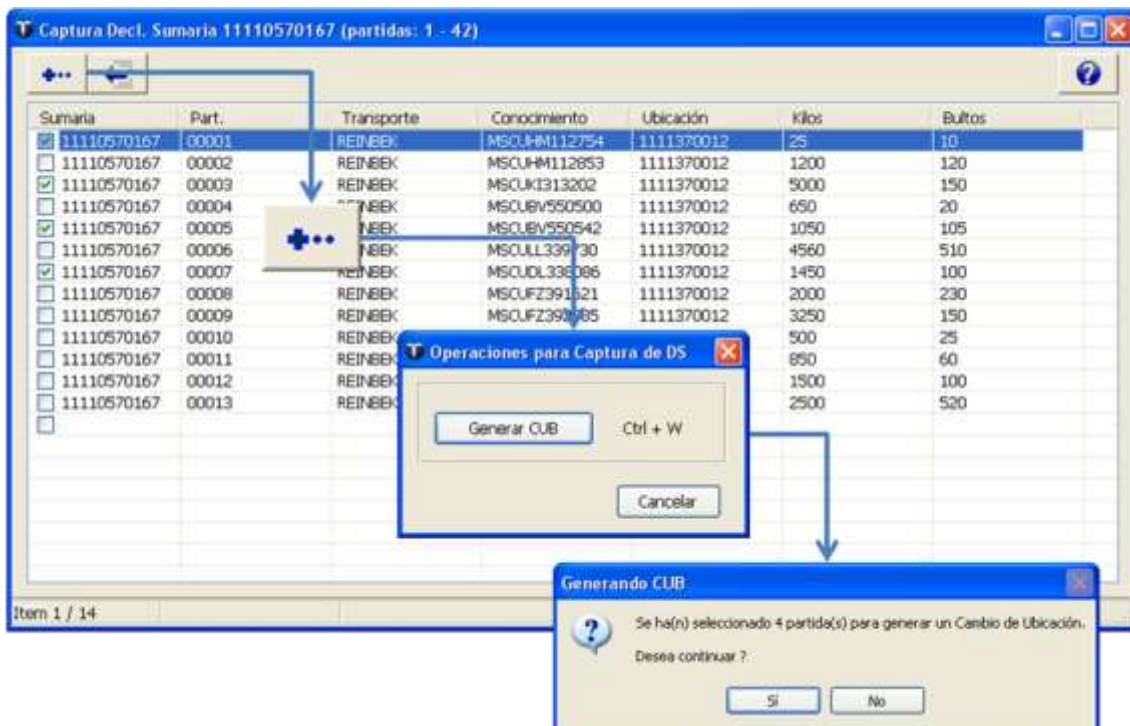

Automáticamente la aplicación se sitúa en el CUB generado para su revisión, modificación y/o aceptación.



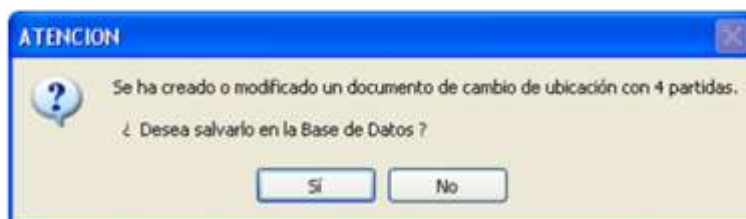
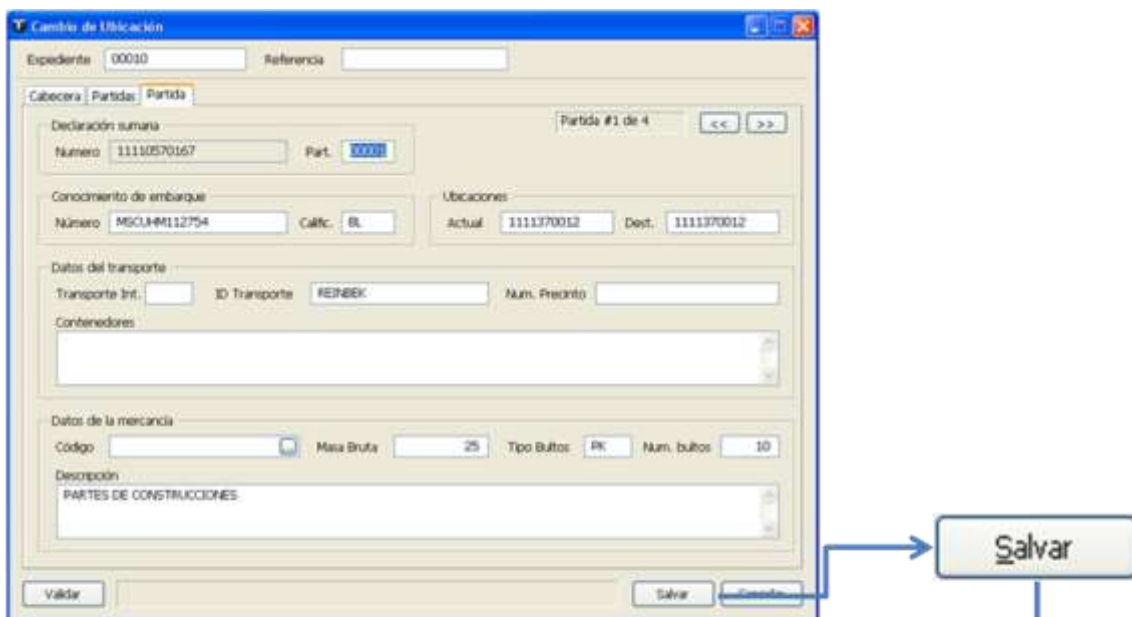
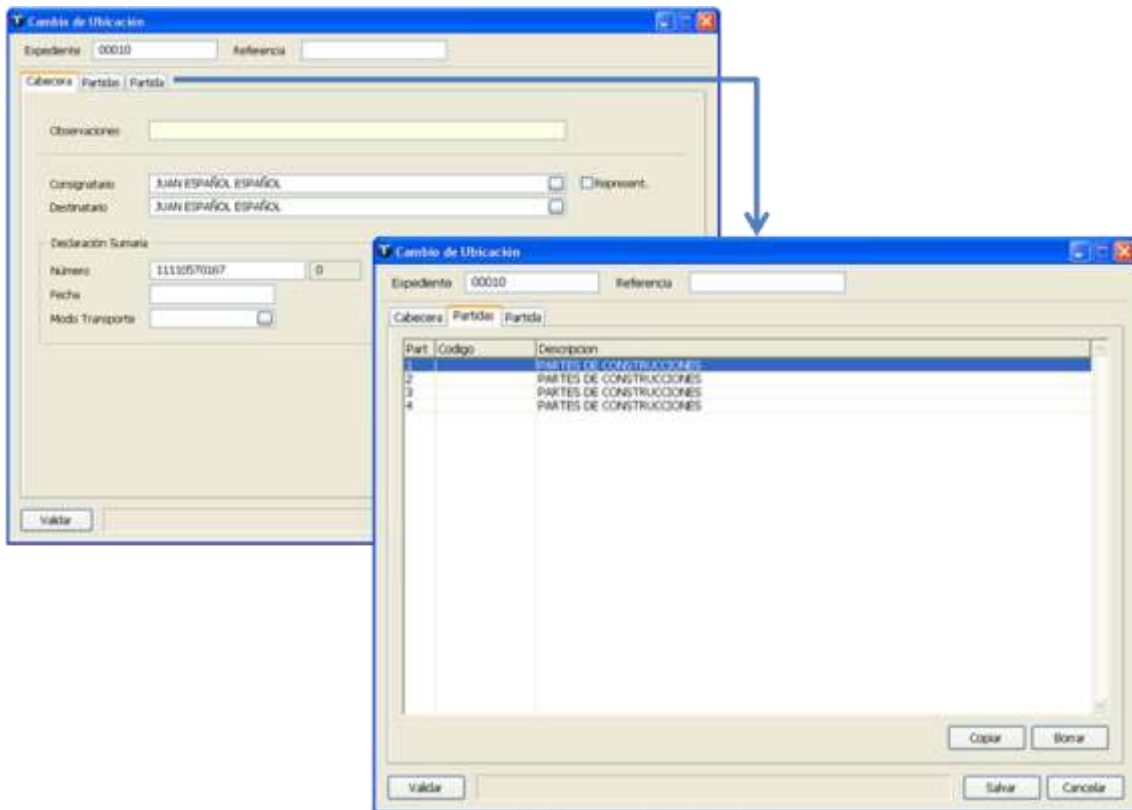

Una vez completado y salvado, se propone su envío/declaración a la AEAT.

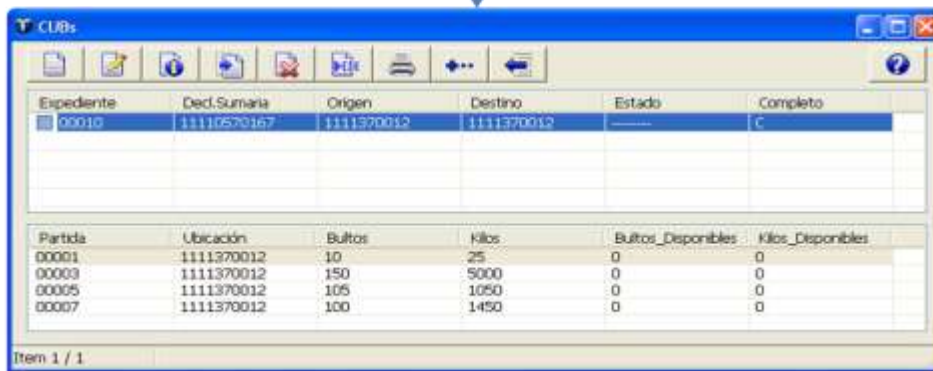
Expediente	Decl.Sumania	Origen	Destino	Estado	Completo
00010	11110570167	1111370012	1111370012	---	C

Partida	Ubicación	Bultos	Kilos	Bultos_Disponibles	Kilos_Disponibles
00001	1111370012	10	25	0	0
00003	1111370012	150	5000	0	0
00005	1111370012	105	1050	0	0
00007	1111370012	100	1450	0	0

