

# TDua

---

**Novedades en campos de  
búsqueda de expedientes DUA**



# TDua

---

## Novedades en campos de búsqueda de expedientes DUA

A continuación mostramos las últimas y más destacables incorporaciones en criterios de búsqueda de expedientes DUA en aplicaciones TDua que los usuarios han estado solicitando. Todos los nuevos criterios de selección están presentes en la versión Windows de la aplicación, y solo alguno de ellos está presente en la versión consola.

- Contenedor y número de bastidor en el caso de vehículos.
- Número de depósito.
- Regímenes solicitado, precedente y regímenes nacional y comunitario de las casillas 37.
- Casillas 1 – Declaración
- Documento de cargo/precedente- casilla 40.
- Documentos de la casilla 44. Tipo y número de documento
- Tipo de circuito EDI (verde, naranja y/o rojo)
- Con o sin número de levante registrado.

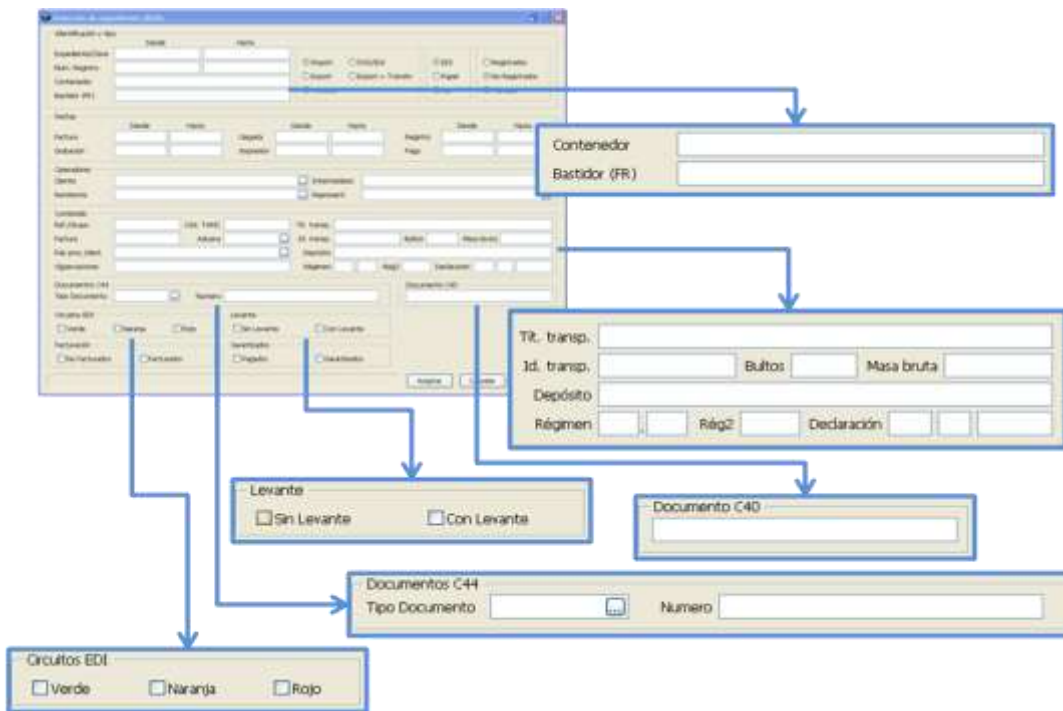

A continuación ofrecemos unos ejemplos de algunas de las opciones de búsquedas antes enunciadas.

Busqueda por contenedor. Como resultado se mostrarán todos los expedientes que contengan el contenedor y resto de criterios o filtros de búsqueda introducidos.

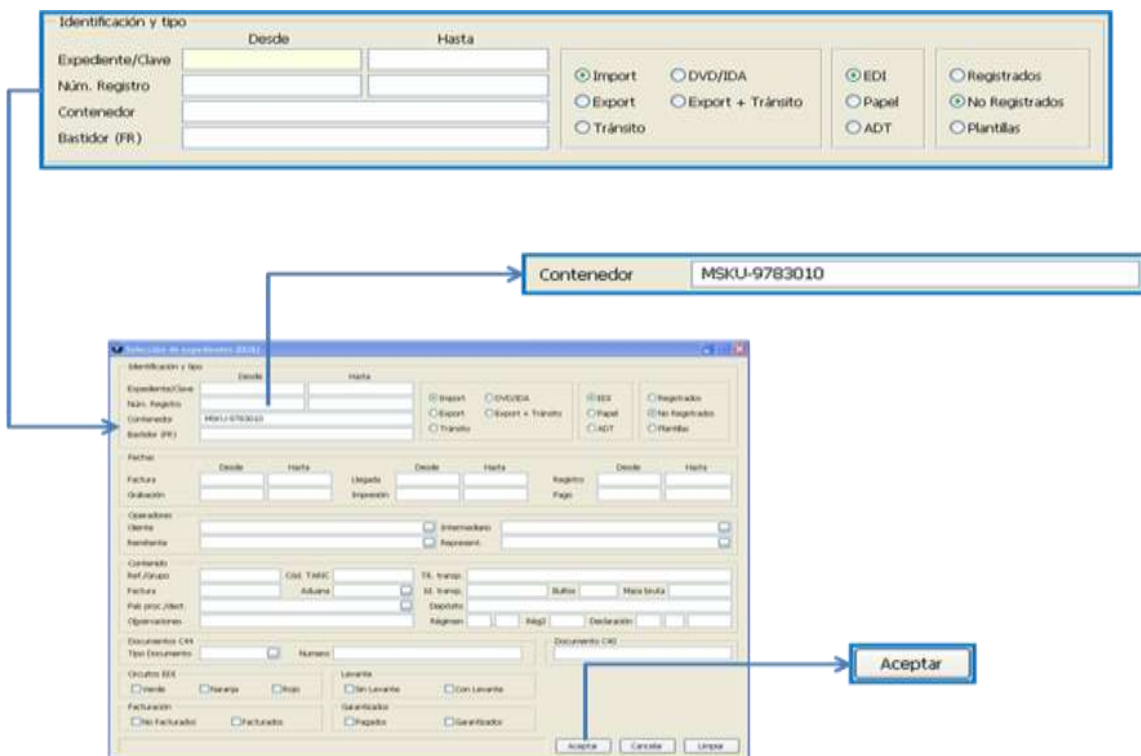

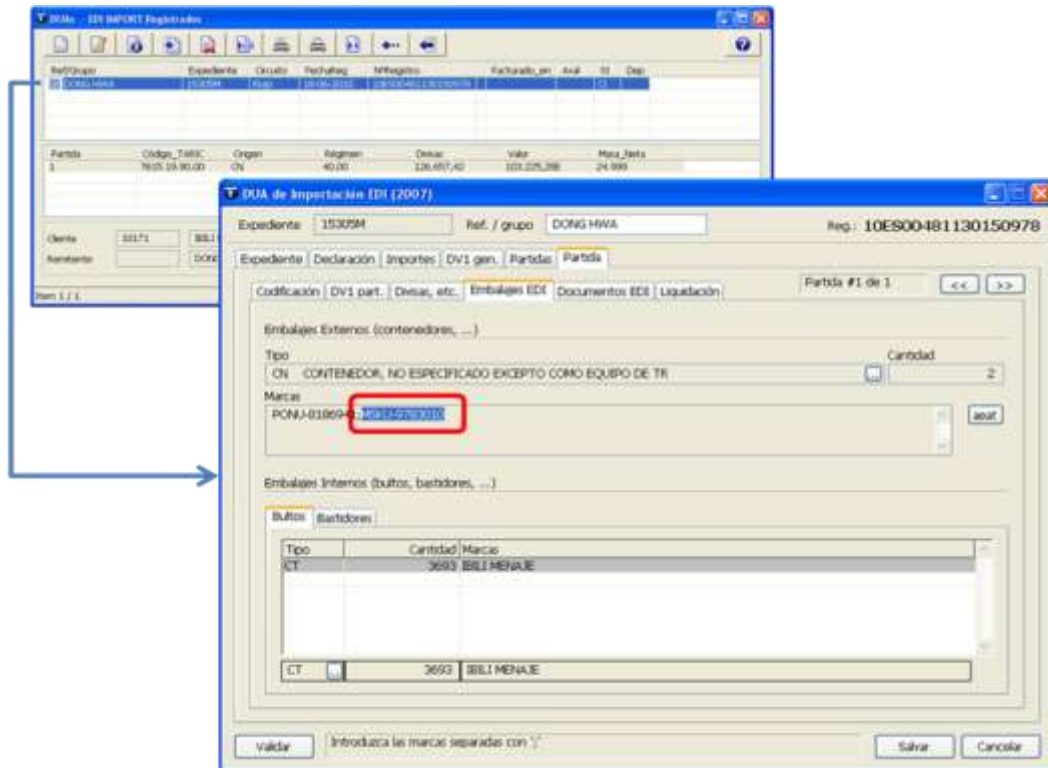

Búsqueda por tipo y número de documento de la casilla 44. En tipo se selecciona el tipo de documento de la lista de documentos posibles y en número se especifica el número de documento cuyos expedientes se quiere localizar.

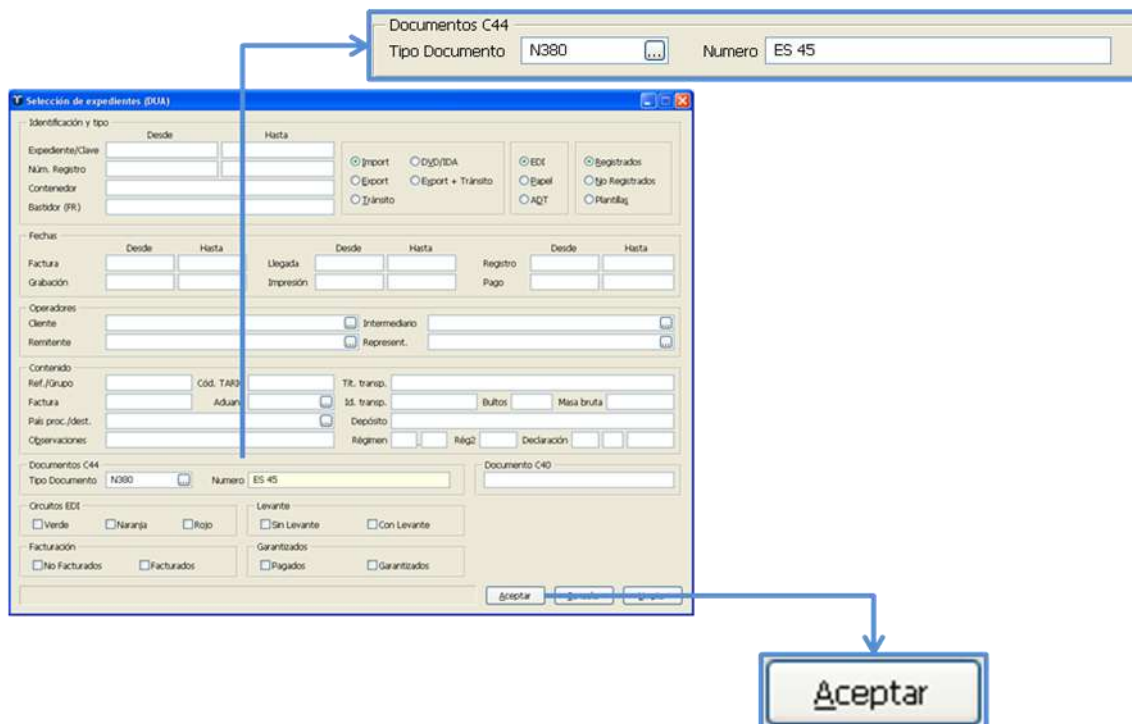

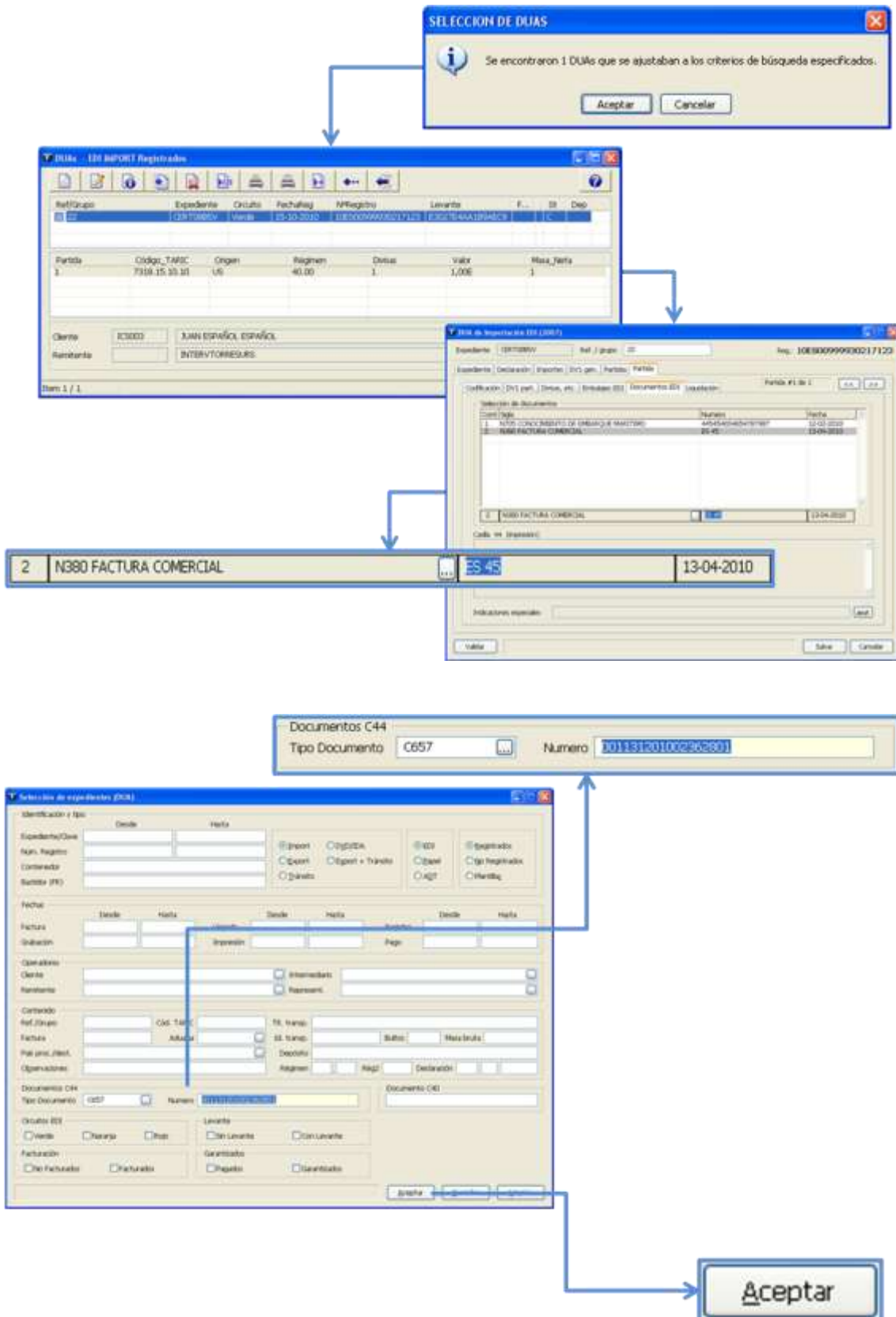

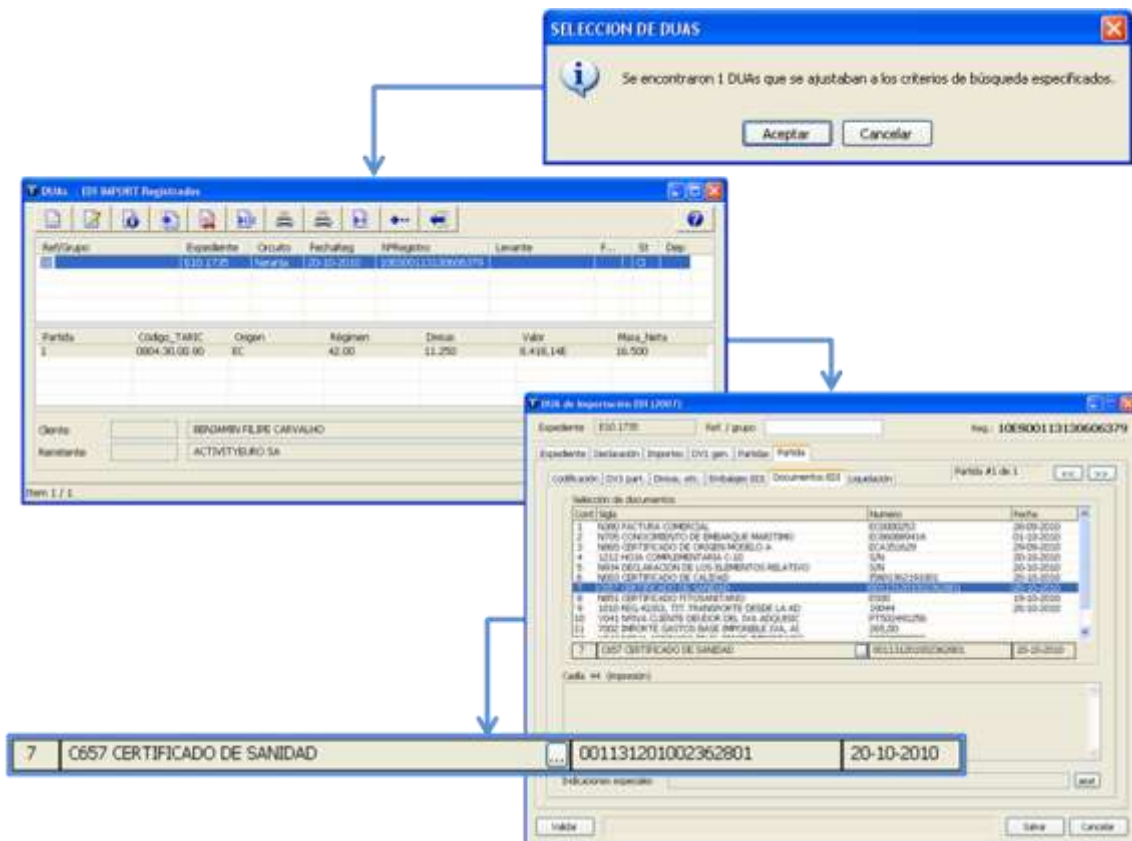

Búsqueda por circuito y/o con o sin levante. Permite localizar expedientes individual o agrupadamente por tipo de circuito y/o todos aquellos que tengan o no levante registrado.

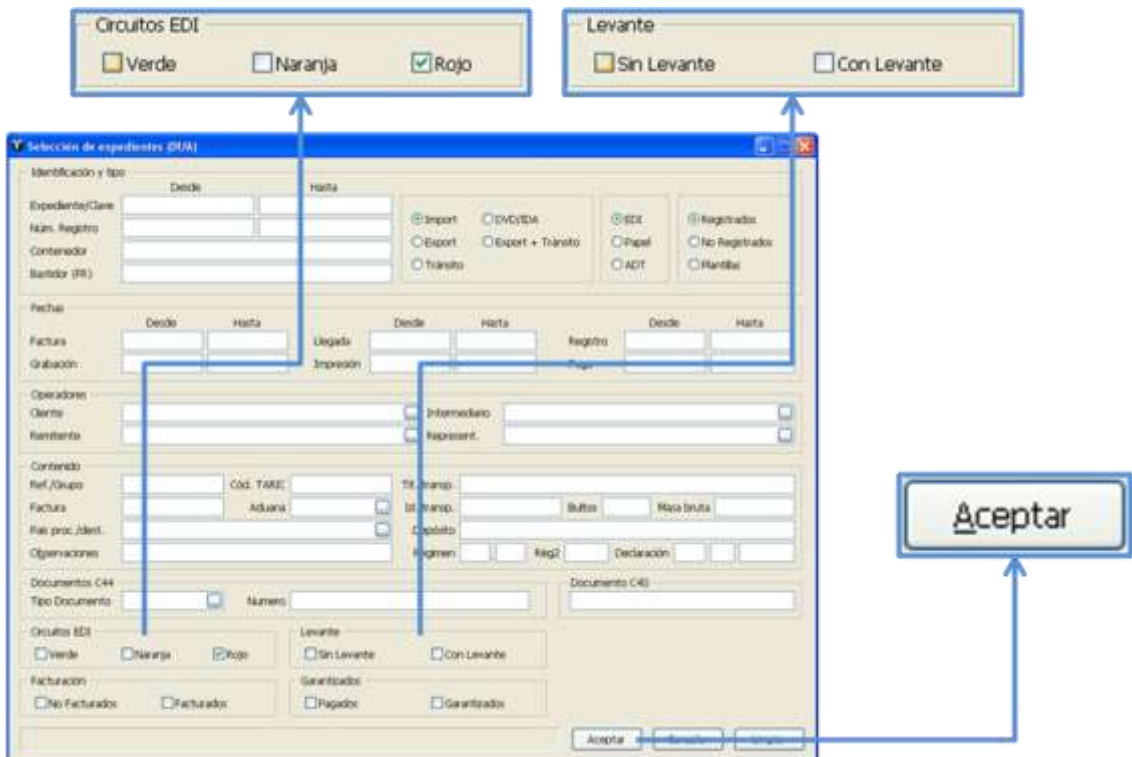

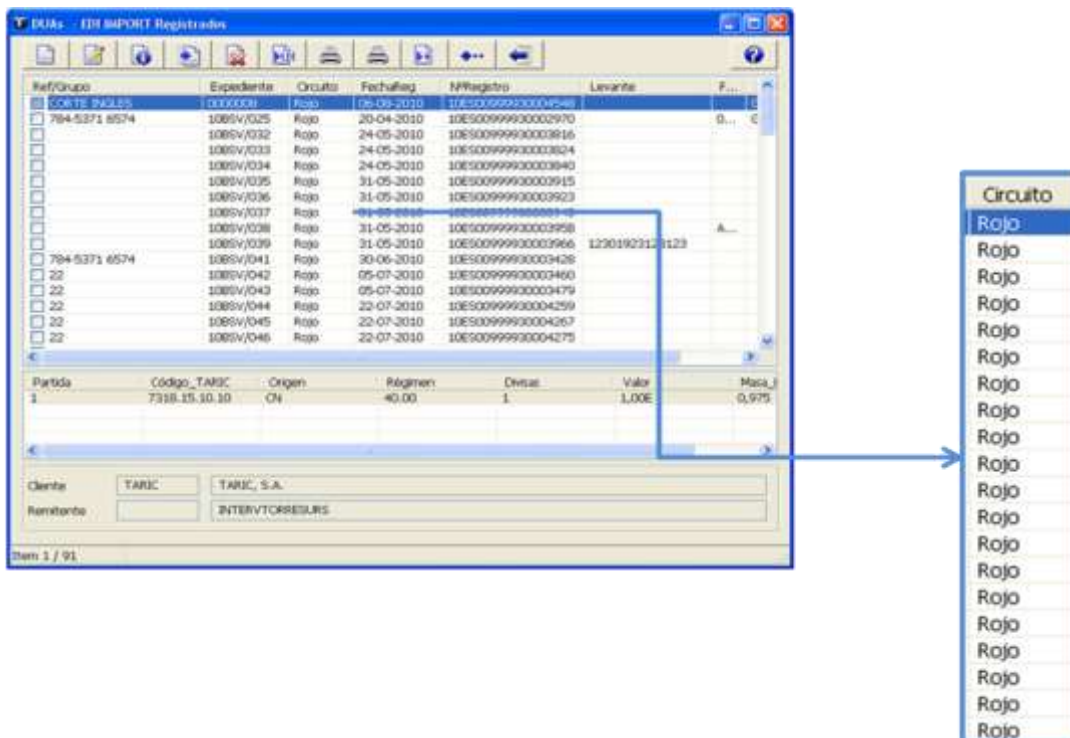

Ref/Grupo	Expediente	Circuito	FechaReg	N°Registro	Levante	F...
CORTE INCLUS	10000001	Rojo	06-05-2010	10E5009999300049548		
784-5371 6574	1005V/025	Rojo	20-04-2010	10E500999930003970		
	1005V/032	Rojo	24-05-2010	10E500999930003816		
	1005V/033	Rojo	24-05-2010	10E500999930003824		
	1005V/034	Rojo	24-05-2010	10E500999930003840		
	1005V/035	Rojo	31-05-2010	10E500999930003915		
	1005V/036	Rojo	31-05-2010	10E500999930003923		
	1005V/037	Rojo	31-05-2010	10E500999930003958		
	1005V/038	Rojo	31-05-2010	10E500999930003966	1230190312 0123	
	1005V/039	Rojo	30-06-2010	10E500999930003428		
784-5371 6574	1005V/042	Rojo	05-07-2010	10E500999930003460		
22	1005V/043	Rojo	05-07-2010	10E500999930003479		
22	1005V/044	Rojo	22-07-2010	10E500999930004259		
22	1005V/045	Rojo	22-07-2010	10E500999930004267		
22	1005V/046	Rojo	22-07-2010	10E500999930004279		

Partida	Código_TARIC	Origen	Régimen	Divisa	Valor	Masa
1	7318.15.10.10	ON	40.00	1	1,00E	0,975

Circuito
Rojo
Rojo
Rojo
Rojo
Rojo
Rojo
Rojo
Rojo
Rojo
Rojo
Rojo
Rojo
Rojo
Rojo
Rojo
Rojo

En caso de querer filtrar o conseguir todos aquellos DUAs que no tuvieran levante asignado, bastaría seleccionar la opción Sin levante. Esta búsqueda es muy interesante para poder usar la nueva funcionalidad de captura automática de levante en la web de la AEAT, cuyo funcionamiento se detalla en manual específico aparte.