

TDua

**Captura automática de datos
de solicitudes SOIVRE**



Captura automática de datos de solicitudes SOIVRE

Esta nueva funcionalidad, **solamente disponible en las versiones Windows de TDua**, permite desde la propia aplicación la captura automática y verificación de datos de las solicitudes de certificado de inspección presentadas vía internet ante el SOIVRE (servicio ESTACICE):

- Certificado de control de calidad de frutas y hortalizas (documento 1134 de la cas. 44)
- Certificado de calidad (documento N003 de la cas. 44)
- Certificado de control de seguridad de los productos (documento 1310 de la cas. 44)

De este modo desde la casilla documentos de una determinada partida de un dua se podrán capturar y en su caso validar los datos concretos de una determinada solicitud de certificado presentada ante el SOIVRE (operador, masa neta, partida Taric, país de expedición/destino, país de origen, bultos, número de certificado, código NRC)

Para ello se ha creado en la aplicación un almacén dinámico de datos con la información de solicitudes SOIVRE que se debe ir alimentando con la captura directa desde TDua de dichas solicitudes en la página del SOIVRE. Posteriormente, ya situados en la cumplimentación del DUA, a petición del usuario dicha información se puede transferir al propio DUA en cada partida que lo requiera.

Es por ello que el uso de esta nueva funcionalidad se reparte en las siguientes dos fases:

1. Captura de solicitudes desde ESTACICE

La gestión del almacén de solicitudes (captura desde ESTACICE y borrado de certificados) se realiza desde:

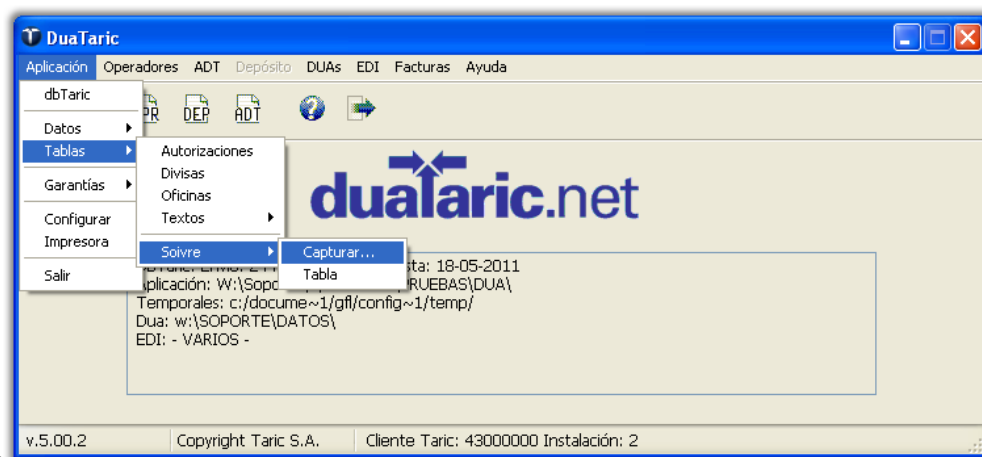

A partir de la opción "Capturar" se accede directamente a la pantalla de acceso a ESTACICE o servicio de solicitudes de inspección SOIVRE a través de internet:



En la opción "Consultas" del menú de ESTACICE se deberán seleccionar, por número o rango de fechas, las solicitudes que se desean ir capturando:



Consulta de solicitudes por intervalo de fechas

Desde el 10/02/2011 hasta el 10/02/2011

Fecha Sol	Num Sol	Nombre operador	Nº línea Sol	Nombre Producto	Nº Cert
10/02/11	214304	espada patatas y frutas s.l.	1	Ajo otro/a tipos comerciales, fresco/a refrigerado/a	ES020151611
10/02/11	214304	espada patatas y frutas s.l.	2	Ajo sin variedad fresco/a refrigerado/a	ES020151611
10/02/11	214304	espada patatas y frutas s.l.	3	Berenjenas sin variedad fresco/a refrigerado/a	ES020151611
10/02/11	214304	espada patatas y frutas s.l.	4	Calabacines normales fresco/a refrigerado/a	ES020151711
10/02/11	214304	espada patatas y frutas s.l.	5	Calabacitas	ES020151711
10/02/11	214304	espada patatas y frutas s.l.	6	Cebollas Grano excepto siembra	ES020151711
10/02/11	214304	espada patatas y frutas s.l.	7	Coles blancas fresco/a refrigerado/a	ES020151811
10/02/11	214304	espada patatas y frutas s.l.	8	Cofreños fresco/a refrigerado/a	ES020151811
10/02/11	214304	espada patatas y frutas s.l.	9	Cebollas Grano excepto siembra	ES020151811
10/02/11	214304	espada patatas y frutas s.l.	10	Lechugas antrépoladas iceberg	ES020151911
10/02/11	214304	espada patatas y frutas s.l.	11	Limones otros fresco/a	ES020151911
10/02/11	214304	espada patatas y frutas s.l.	12	Mandarinas otras fresco/a	ES020151911
10/02/11	214305	espada patatas y frutas s.l.	1	Manzanas Granny Smith fresco/a	ES020152011
10/02/11	214305	espada patatas y frutas s.l.	2	Manzanas Bicolor, otras fresco/a	ES020152011
10/02/11	214305	espada patatas y frutas s.l.	3	Melones Amarillo fresco/a	ES020152011
10/02/11	214305	espada patatas y frutas s.l.	4	Naranja/s otras fresco/a	ES020152111
10/02/11	214305	espada patatas y frutas s.l.	5	Pepinos racoanamiento fresco/a refrigerado/a	ES020152111
10/02/11	214305	espada patatas y frutas s.l.	6	Peras, otras variedades de mesa, fresco/a	ES020152111

Seleccionamos una solicitud pinchando en su número, para este ejemplo un Certificado de control de seguridad de los productos (documento 1310 de la cas. 44):

Agente: TARIC, S.A. Fecha: 10/03/11 Importación Estado: **Inspeccionada** **IP SOLICITUD: 88024**
Ubicación mercancía: 280100001 Hora: 12:50:00

Importador
Nif: 99999999R Nombre: JUAN ESPAÑOL ESPAÑOL
Dirección: C/BOIK Y MORER 6 Localidad: MADRID
CP: 28003 Provincia: MADRID País: España

Fabricante
Nif: 00000001X Nombre: NEW COMPANY
Localidad: TAPE País: TAJWAN

Exportador
Nif: 00000002Z Nombre: DIEZ DIEZ

Medio de transporte
Medio de transporte: Contenedor en buque Matrícula:
Otras matrículas:
País origen: CH China País destino: HK Hong-Kong

Observaciones

Productos seleccionados

Lin	NºTipo env	Taric	Nombre Producto	P. Neto	Valor	Moneda	Nº Cer	L.Cer	F.Cer	F.validez	NRC
1	20 CARTONES	8403911898	BOTINES PIELSINTETICOS	114,00	4831,70	Dólar	03990098811	1	10/03/2011	09/03/2012	1B08713F
2	119 CARTONES	8403911898	BOTINES PIELSINTETICOS	685,00	31455,38	Dólar	03990098811	2	10/03/2011	09/03/2012	8AFB5182
3	8 CARTONES	8403911898	BOTINES PIELSINTETICOS	44,00	1732,34	Dólar	03990098811	3	10/03/2011	09/03/2012	7367886
4	26 CARTONES	8403911898	BOTINES PIELSINTETICOS	154,00	6776,32	Dólar	03990098811	1	10/03/2011	09/03/2012	0488512D
5	204 CARTONES	8403999698	ZAPATOS PIELSINTETICOS	1190,00	41067,75	Dólar	03990098811	2	10/03/2011	09/03/2012	0B1421F0
6	79 CARTONES	8403999698	ZAPATOS PIELSINTETICOS	450,00	19989,75	Dólar	03990098811	3	10/03/2011	09/03/2012	03058F66
7	81 CARTONES	8404199050	CALZADO TEXTILSINTETICOS	338,00	9863,88	Dólar	03990098811	1	10/03/2011	09/03/2012	E734F968

Pulsando Ctrl-T en esta pantalla, la información de la solicitud y sus certificados asociados queda inmediatamente incorporada al almacén de solicitudes de TDua.

Si queremos seguir capturando la información de otras solicitudes, bastará con seleccionar otra solicitud y seguir los últimos pasos comentados. La opciones del menú de la ventana del navegador: Historial / Anterior o Historial / Siguiente permiten movernos a las páginas anteriores o siguientes.

Una vez capturadas las solicitudes requeridas, cerrando la ventana del navegador, volvemos a la aplicación TDua, donde si queremos, podemos consultar la información capturada a través de las opciones del Menú principal / Aplicación / Tablas / Soivre / Tabla:

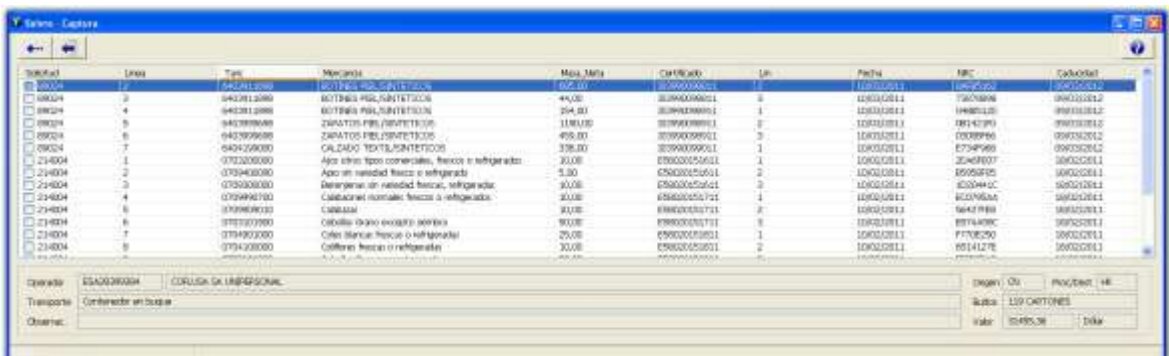

Solicitud	Linea	Taric	Merchancia	Mon. Neto	Valor	Cerificado	Lin	Fecha	NRC	Calidad
218004	1	840411898	BOTINES PIELSINTETICOS	682,00	3096000000	1	10/03/2011	09/03/2012	09/03/2012	
218004	2	8403911898	BOTINES PIELSINTETICOS	44,00	1732,34	1	10/03/2011	09/03/2012	09/03/2012	
218004	3	8403911898	BOTINES PIELSINTETICOS	294,00	11800,00	1	10/03/2011	09/03/2012	09/03/2012	
218004	4	8403999698	ZAPATOS PIELSINTETICOS	1180,00	41067,75	1	10/03/2011	09/03/2012	09/03/2012	
218004	5	8403999698	ZAPATOS PIELSINTETICOS	450,00	19989,75	1	10/03/2011	09/03/2012	09/03/2012	
218004	6	8404269000	CALZADO TEXTILSINTETICOS	338,00	9863,88	1	10/03/2011	09/03/2012	09/03/2012	
218004	7	0702000000	Apo en cantidad fijas e refrigeradas	30,00	1200000000	1	10/03/2011	09/03/2012	09/03/2012	
218004	8	0702000000	Derivados en cantidad fijas e refrigeradas	30,00	1200000000	1	10/03/2011	09/03/2012	09/03/2012	
218004	9	0702000000	Calzonas normales fijas e refrigeradas	30,00	1200000000	1	10/03/2011	09/03/2012	09/03/2012	
218004	10	0702000000	Calzonas	30,00	1200000000	1	10/03/2011	09/03/2012	09/03/2012	
218004	11	0702000000	Calzonas (tanto en cantidad)	30,00	1200000000	1	10/03/2011	09/03/2012	09/03/2012	
218004	12	0702000000	Calzonas fijas e refrigeradas	30,00	1200000000	1	10/03/2011	09/03/2012	09/03/2012	
218004	13	0702000000	Calzonas fijas e refrigeradas	30,00	1200000000	1	10/03/2011	09/03/2012	09/03/2012	

Operador: ESAS20004 CORUSA SA IMPRESIONAL
Transporte: Contenedor en buque
Observaciones:

País: CH País destino: HK
Valor: 31455,38 Dólar

Se trata de una lista de certificados de control o inspección capturadas con una línea por cada Solicitud-Certificado-Partida. Esta información es la que posteriormente, a solicitud del usuario, podrá transferirse al DUA desde sus partidas afectadas cuando se requiera.

Importante: En cualquier momento esta información, bien de forma parcial o completa, puede ser borrada por el usuario o actualizada con nuevas consultas a ESTACICE. Es por tanto una lista que debe ser mantenida por el usuario.

2. Utilización de la información desde los DUAs

Tal y como adelantábamos, la información capturada y almacenada en las listas de solicitudes en TDua, puede ser utilizada en cualquier momento desde las partidas de los duas que incluyen mercancías declaradas en las solicitudes de inspección. La información susceptible de traspaso y/o validación es la siguiente:

- Importador (DUAs import) o exportador (DUAs export)
- Masa neta de la partida
- País de exportación (importación) o de destino (exportación)
- Número de certificado y partida (número de documento cas. 44) y fecha de expedición.
- Código Taric y descripción
- Bultos
- Número de NRC y fecha de caducidad.

Los pasos a seguir son:

Una vez situados en un DUA, en la ventana de documentos EDI de una partida que requiere certificado SOIVRE, y situados sobre la línea del documento SOIVRE requerido en su campo número

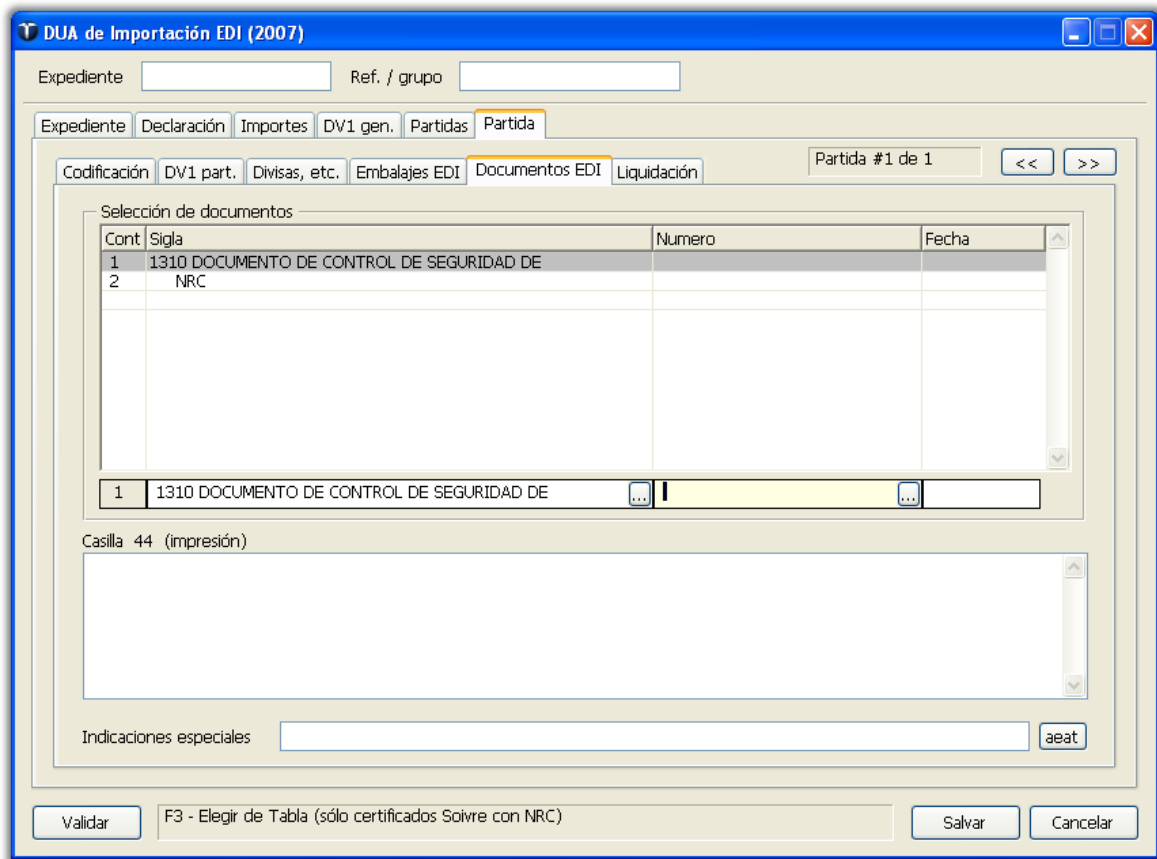

Pulsando F3, se mostrará la ventana de Almacén de certificados con las líneas de solicitud-certificado-partida capturadas que cumplen las condiciones del dua en que nos encontramos: EORI del importador o exportador y el flujo de la operación (importación o exportación).

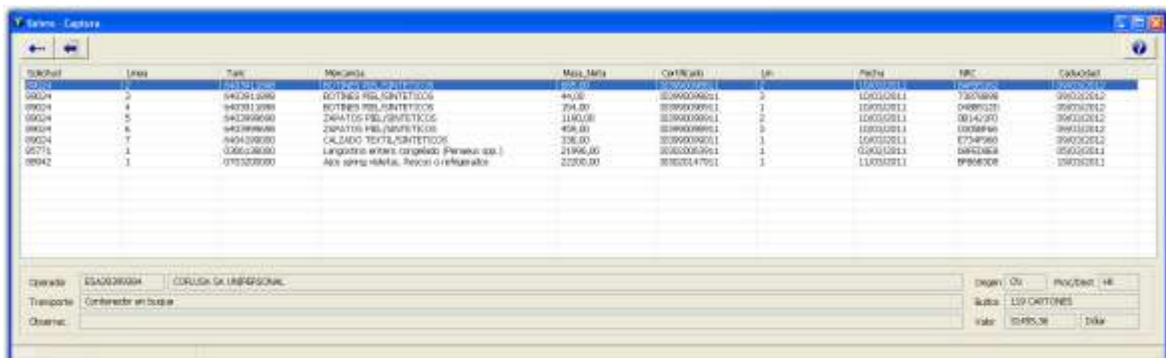

En dicha lista con el ratón o cursores se debe seleccionar la línea que se corresponde con la mercancía y pulsando INTRO sobre ella, automáticamente se traspasan y validan los datos del Certificado de inspección, contrastando con los previamente introducidos en el DUA/partida en que nos encontramos.

DUA de Importación EDI (2007)

Expediente Ref. / grupo

Expediente | Declaración | Importes | DV1 gen. | Partidas | **Partida**

Codificación | DV1 part. | Divisas, etc. | Embalajes EDI | **Documentos EDI** | Liquidación

Partida #1 de 1 << >>

Selección de documentos

Cont	Sigla	Numero	Fecha
1	1310 DOCUMENTO DE CONTROL DE SEGURIDAD DE	I0399009881102	10-03-2011
2	NRC	8AFB5162	09-03-2012

Casilla 44 (impresión)

Indicaciones especiales

F3 - Elegir de Tabla

Cualquier dato común que no se haya introducido previamente en el DUA, se traspa en ese momento. En el caso que haya divergencias entre los datos, la aplicación avisa adecuadamente permitiendo continuar o detener el proceso de captura. Esta validación es especialmente interesante, ya que permite asegurarnos que el NRC y datos asociados capturados serán aceptados por la AEAT en la declaración.

Debemos recordar que la lista de líneas de solicitud-certificado-partida capturadas en el Almacén de información, debe mantenerse por el usuario. Por ello si dichas líneas ya se han utilizado en duas declarados, se podrán borrar desde su consulta a través del Menú Principal , opciones Aplicación / Tablas / Soivre / Tabla.